

En TIRR Memorial Hermann, los pacientes son nuestra prioridad. Proporcionamos atención a los pacientes que se recuperan de lesiones o sufren enfermedades crónicas que han afectado sus capacidades físicas o cognitivas. Nuestro hospital ofrece acceso a los servicios de rehabilitación más avanzados e innovadores disponibles, con un enfoque en la atención personalizada y centrada en el paciente.

PACIENTES HOSPITALIZADOS ATENDIDOS EN EL AÑO 2021



El programa de tratamiento de lesiones traumáticas de la médula espinal (Spinal Cord Injury, SCI) de TIRR Memorial Hermann es ampliamente conocido por su gestión de pacientes que requieren el uso de un respirador. Aunque no todos los pacientes son clínicamente adecuados para la separación gradual del respirador, nuestro objetivo es lograr separar a los pacientes ingresados por SCI del respirador antes del alta médica.

Estado de separación del respirador (43 pacientes)

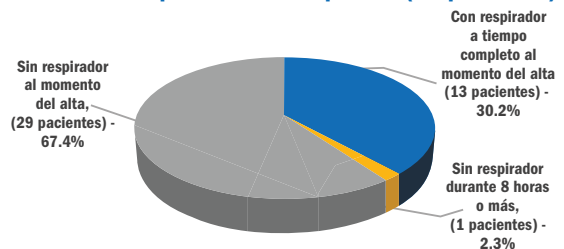

Servicios terapéuticos

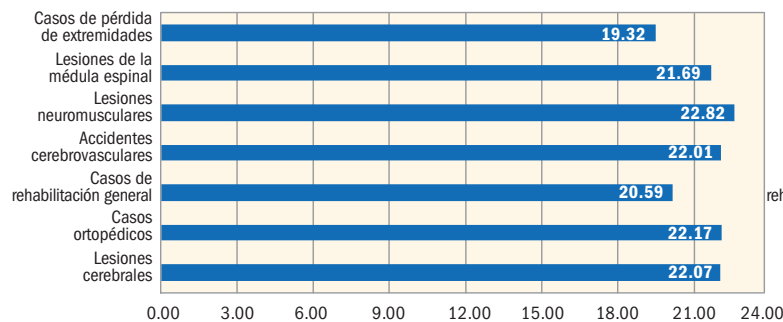

Terapia individual y grupal

Se muestra en horas y minutos, por paciente, por semana Para TODOS los pacientes

Junto con las sesiones de terapia individual y grupal, el programa de fines de semana del hospital también ofrece clases centradas en la educación familiar y las necesidades de terapia adicionales, así como actividades grupales y de ocio; de este modo, se otorgan el tiempo y los recursos necesarios para que nuestros pacientes alcancen sus objetivos de alta médica.

Datos obtenidos de e-Rehab para el período de reporte CY2021. Las estadísticas incluyen a todos los pacientes.

Satisfacción del paciente

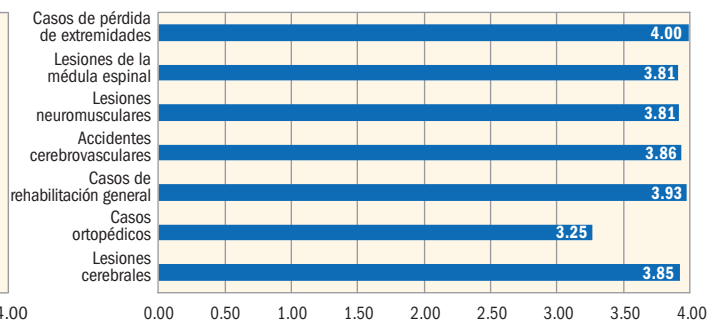

Satisfacción general con el programa (escala de 0.00 a 4.00)

Utilizamos las encuestas de satisfacción del paciente como una forma de medir la eficacia de nuestros programas en cuanto al apoyo que brindan a los pacientes para lograr sus objetivos de independencia funcional y regresar a sus comunidades.

Datos obtenidos de IT HealthTrack para el período de referencia del año contractual 2021.

(reverso)

El centro de rehabilitación para pacientes hospitalizados TIRR Memorial Hermann está diseñado para ayudar a los pacientes a alcanzar una funcionalidad óptima después de sufrir una lesión o enfermedad. Los objetivos personales de desempeño se incorporan en un programa de tratamiento de rehabilitación personalizado. Los miembros del equipo de TIRR Memorial Hermann son profesionales altamente capacitados y con experiencia en la rehabilitación.

RESULTADOS DE LA REHABILITACIÓN

La medición de los resultados de autocuidado y movilidad se utilizan para evaluar el progreso de las capacidades funcionales del paciente, como vestirse, bañarse y comer. También se utilizan para medir la eficacia de la atención de rehabilitación proporcionada por el equipo de rehabilitación y del programa de rehabilitación. Esta puntuación se mide en el momento del ingreso y justo antes del alta médica. La diferencia entre las dos puntuaciones representa las ganancias funcionales del paciente logradas en respuesta a un programa de terapia de rehabilitación para pacientes hospitalizados.

MEJORAS FUNCIONALES DESDE EL INGRESO HASTA EL ALTA

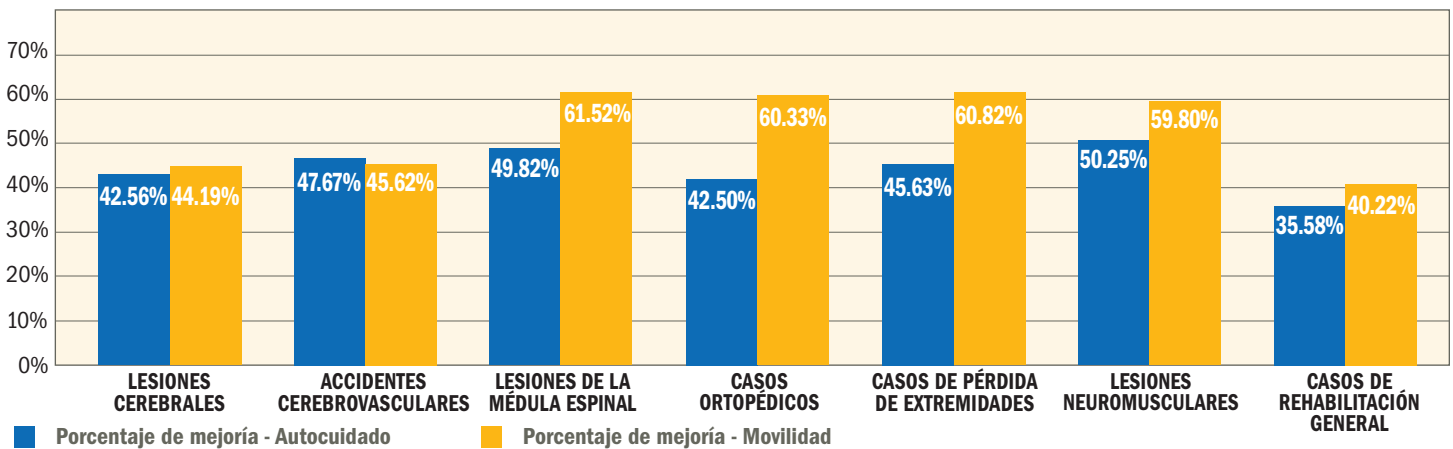

UBICACIÓN DEL ALTA MÉDICA

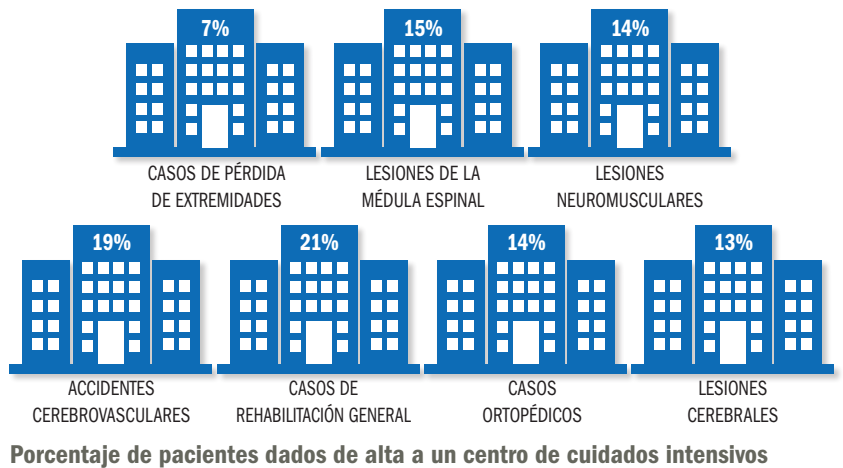
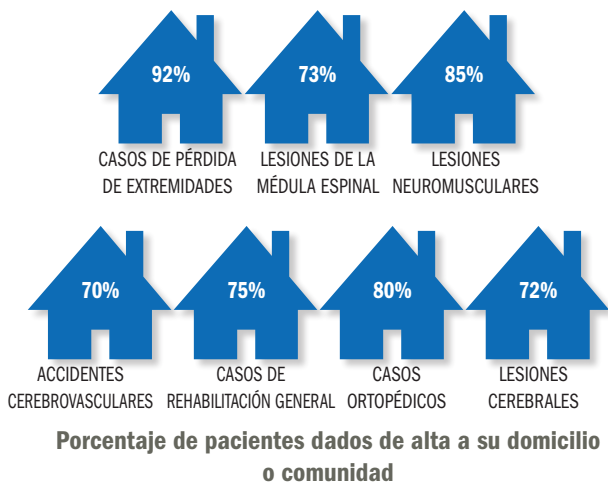

En ocasiones, los pacientes con complicaciones médicas deben regresar a un hospital de cuidados intensivos para recibir atención médica adicional. Cuando estos traslados no están previstos, se definen como un ingreso de cuidado intensivo no previsto.

Datos de informes de E-Rehab para el período de reporte de CY2021.

